



Ansicht West Haus 124



Ansicht Ost Haus 124



Ansicht Ost Haus 126

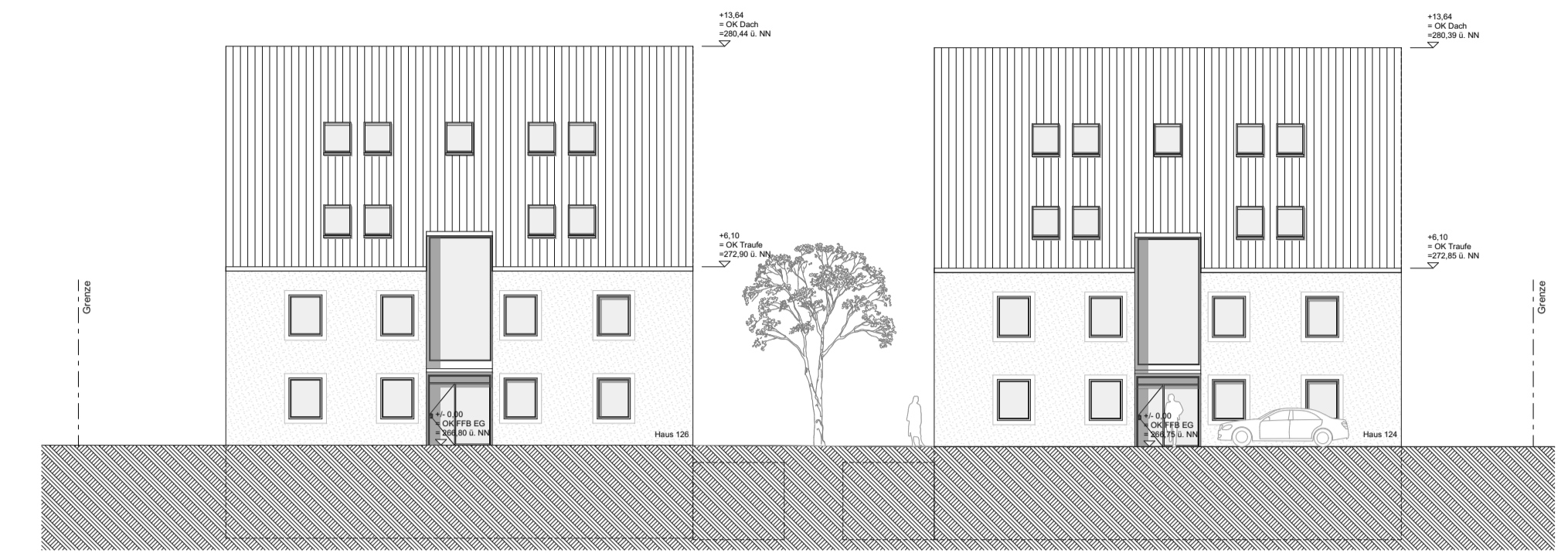

Ansicht Nord



Ansicht Süd

Vorhaben- und Erschließungspläne Blatt 4 zum Vorhabenbezogenen Bebauungsplan Nr. 14 "Wohnen im unteren Grund" ST Niesig

Fulda, den 07.02.2022

Haus Nr. 124 OKFFB +/- 0,00 = 266,75 ü. NN
Haus Nr. 126 OKFFB +/- 0,00 = 266,80 ü. NN

Leistungsphase: Vorhaben-/ Genehmigungsplanung

Bauvorhaben: Neubau von zwei Mehrfamilienhäusern

Bauort: Niesiger Str. 124/126
36039 Fulda
Flurstück: 64/2

Bauherr: Jaweed Projektierung II. GmbH
Hasselhecker Str. 30
61239 Ober-Mörlen

Planung: Reich & Kratz Architekten
Fürsterweg 1a
36039 Fulda

Planinhalt: Ansichten

Maßstab: 1:200
Format: A1
gezeichnet: MR
Datum: 06.02.2022