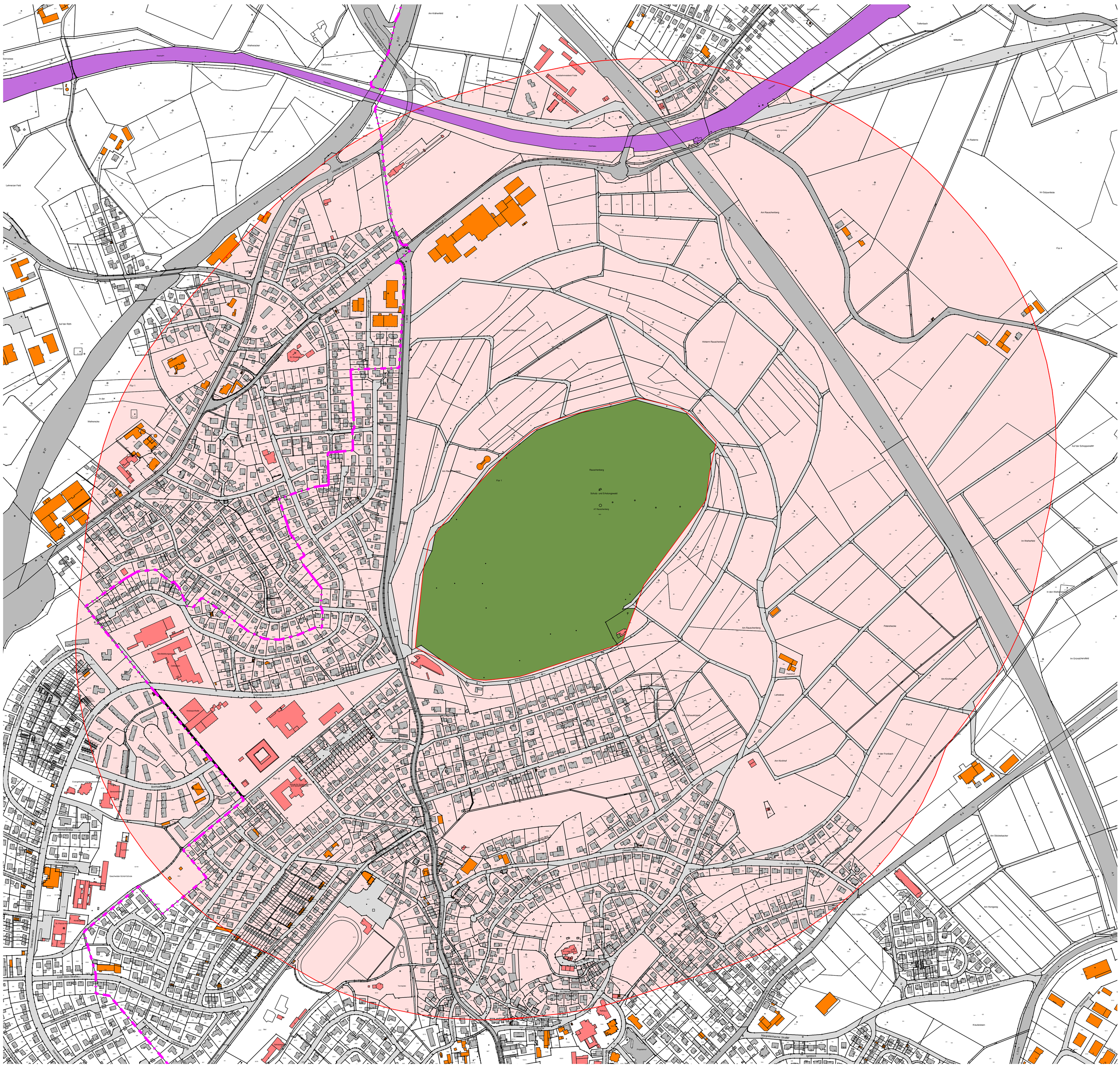
Am Kirchenfeld
Sommeracker
Tiefenbach
Mittelfeld
Weiheracker
Bornwiese
Kläranlage
Am Kloster
Galgenstück
Rüben
Lehnerzer Feld
Flur 3
Auf der Röth
Weiherecke
Flur 1
Flur 12
Flur 7
Flur 9
Flur 2
Flur 4
Im Radems
Im Götzenfelde
Am Rauschenberg
Hinterm Rauschenberg
Rauschenberg
Schutz- und Erholungswald
AT Rauschenberg
Im Weiherfeld
In den Weherwiesen
Petersheckte
Im Grondchensfeld
Am Kirchenfeld
Lehwiese
Am Gehaukäppel
Am Kirchhof
In der Frenbach
Am Stockelsacker
Am Honigweg
Am Rüßrain
Am Ruhen Rain
Krautleisen
Spielplatz
Propsteihof
Rathaus
Friedrich-Ebert-Straße
Leipziger Straße (L 3176)
Steinauer Straße (K 1)
Bahnhof Gatterstädt (K 1)
Wörmlitzer Straße (K 6)
Brückenstraße
Bahnhofstraße
Lehnerzer Straße
Lehnerzer Straße (K 4)
Mittelhausener Straße
Mittelhausener Straße (K 4)
Am Rauschenberg
Am Kirchenfeld
Goerdelerstraße
Friedrich-Ebert-Straße
Im Dorfe
Am Stock
Gesser Weg
Am Rüßrain
Am Honigweg
Am Ruhen Rain
Margretenhainer Straße
Margretenhainer Straße (K 4)
Spielplatz
Kreissparkasse
Beruflichbildungswerk
Oschatzer
Evangelisches Gymnasium
Gymnasium
Wernerstraße
Hubertstraße
Geschwister-Scholl-Schule
Edith-Stein-Straße
Sportplatz
Bad
Friedhof
Kirche
Rathaus
Propsteihof
Kreuzstraße
Dorfstraße
Gerichtsstraße
Kirchstraße
Pfarrstraße
Schulstraße
Hauptstraße
Bahnhofstraße
Friedhofstraße
Sportplatzstraße
Am Stock
Am Kirchhof
Am Rauschenberg
Am Kirchenfeld
Am Rüßrain
Am Ruhen Rain
Am Honigweg
Am Stockelsacker
Im Weiherfeld
Im Grondchensfeld
Im Radems
Im Götzenfelde
Tiefenbach
Mittelfeld
Sommeracker
Bornwiese
Weiheracker
Am Kloster
Galgenstück
Lehnerzer Feld
Auf der Röth
Weiherecke
Auf der Schoppenelter
Krautleisen
Kläranlage
Autobahnmeisterei Fulda
Eisenbahn
Mittelhausener Straße (K 4)
Lehnerzer Straße (K 4)
Steinauer Straße (K 1)
Bahnhof Gatterstädt (K 1)
Wörmlitzer Straße (K 6)
Leipziger Straße (L 3176)
Friedrich-Ebert-Straße
Brückenstraße
Bahnhofstraße
Kreuzstraße
Dorfstraße
Gerichtsstraße
Kirchstraße
Pfarrstraße
Schulstraße
Hauptstraße
Friedhofstraße
Sportplatzstraße
Goerdelerstraße
Wernerstraße
Hubertstraße
Edith-Stein-Straße
Margretenhainer Straße
Margretenhainer Straße (K 4)
Am Stock
Am Kirchhof
Am Rauschenberg
Am Kirchenfeld
Am Rüßrain
Am Ruhen Rain
Am Honigweg
Im Weiherfeld
Im Grondchensfeld
Im Radems
Im Götzenfelde
Tiefenbach
Mittelfeld
Sommeracker
Bornwiese
Weiheracker
Am Kloster
Galgenstück
Lehnerzer Feld
Auf der Röth
Weiherecke
Auf der Schoppenelter
Krautleisen
Kläranlage
B 87
L 3176
K 1
K 4
K 6
A 38