

TRAUUNGEN IM KAISERSAAL

**Uhrzeit =
Beginn der
Trauung**

Donnerstag, Freitag, Sondertermine	Samstag
10:00 Uhr → linke Ecke der Kaisersaalterrasse Richtung Dom (Nr. 1)	09:30 Uhr ← → linke Ecke der Kaisersaalterrasse Richtung Dom (Nr. 1)
10:30 Uhr → rechte Ecke der Kaisersaalterrasse Richtung Schlossgarten (Nr. 2)	10:00 Uhr → rechte Ecke der Kaisersaalterrasse Richtung Schlossgarten (Nr. 2)
11:30 Uhr → linke Ecke der Kaisersaalterrasse Richtung Dom (Nr. 1)	11:00 Uhr → linke Ecke der Kaisersaalterrasse Richtung Dom (Nr. 1)
12:00 Uhr → rechte Ecke der Kaisersaalterrasse Richtung Schlossgarten (Nr. 2)	11:30 Uhr → rechte Ecke der Kaisersaalterrasse Richtung Schlossgarten (Nr. 2)
13:00 Uhr → linke Ecke der Kaisersaalterrasse Richtung Dom (Nr. 1)	12:30 Uhr → linke Ecke der Kaisersaalterrasse Richtung Dom (Nr. 1)
13:30 Uhr → rechte Ecke der Kaisersaalterrasse Richtung Schlossgarten (Nr. 2)	13:00 Uhr → rechte Ecke der Kaisersaalterrasse Richtung Schlossgarten (Nr. 2)
14:30 Uhr → linke Ecke der Kaisersaalterrasse Richtung Dom (Nr. 1)	14:00 Uhr → linke Ecke der Kaisersaalterrasse Richtung Dom (Nr. 1)
15:00 Uhr → rechte Ecke der Kaisersaalterrasse Richtung Schlossgarten (Nr. 2)	14:30 Uhr → rechte Ecke der Kaisersaalterrasse Richtung Schlossgarten (Nr. 2)

1

linke Ecke
der Kaisersaalterrasse
Richtung Dom

2

rechte Ecke
der Kaisersaalterrasse
Richtung Schlossgarten

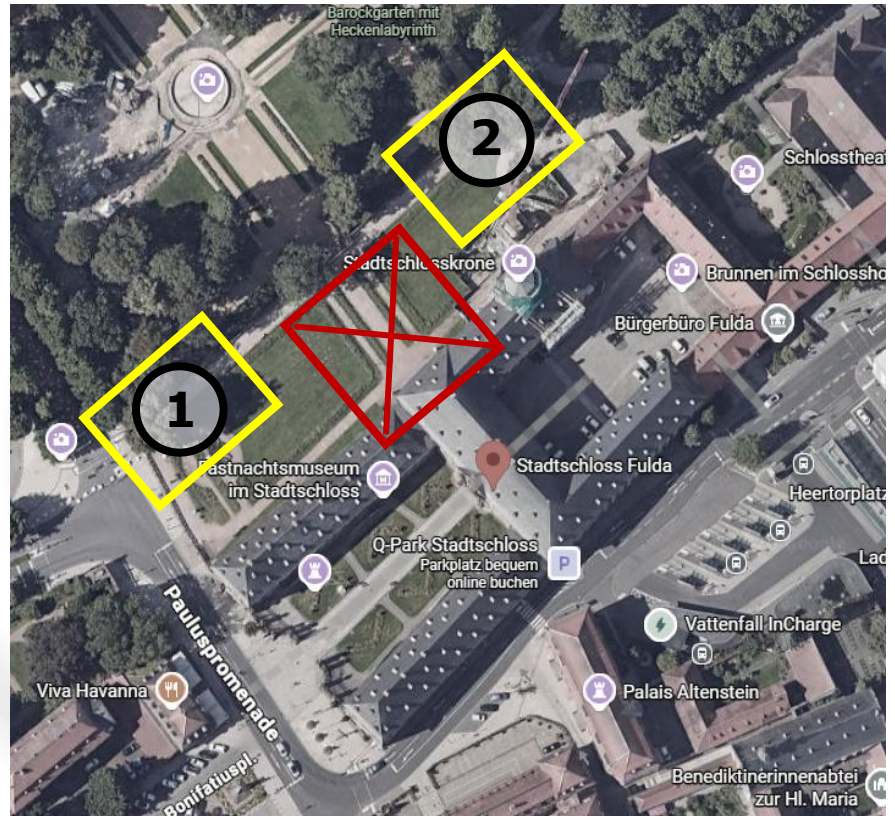

Wir bitten um Verständnis, dass der Bereich vor dem Kaisersaal aufgrund nachfolgender Trauungen und aus gegenseitiger Rücksichtnahme freigehalten wird. Vielen Dank.